普宁市区环卫作业区域图

编号	公厕名称	位置
厕-1	华溪压缩站公厕	华溪压缩站南侧
厕-2	河东3号公厕	河滨东路河滨长廊上、斗门桥东北侧
厕-3	河东2号公厕	河滨东路河滨长廊上、斗门桥东南侧
厕-4	河东1号公厕	河滨东路河滨长廊上、新华书店斜对面
厕-5	城南公园公厕	城南公园西北角
厕-6	高铁站广场公厕	高铁站广场东南角
厕-7	人民公园一楼公厕	流沙大道南侧、人民公园东北角
厕-8	人民公园二楼公厕	人民公园内东北角（与一楼公厕同栋楼）
厕-9	人民公园南侧公厕	人民公园内南侧
厕-10	二中广场公厕	二中广场东南侧
厕-11	流石路公厕	流石路西侧、二中后面
厕-12	平湖压缩站公厕	平湖压缩站南侧
厕-13	平湖桥公厕	平湖桥西侧
厕-14	三中旁公厕	三中西南角
厕-15	南平里压缩站公厕	南平里压缩站南侧
厕-16	凉坛公厕	河滨北路河滨长廊上、凉坛桥东北侧
厕-17	凉坛桥西侧公厕	河滨南路河滨长廊上、凉坛桥西侧
厕-18	莲花山公园公厕	莲花山公园广场东南角
厕-19	钟潭公厕	钟潭村安全文化主题公园东侧
厕-20	电信广场公厕	电信广场西北角
厕-21	明华公园公厕	明华公园内西北角
厕-22	兰花广场西南角公厕	兰花广场西南角
厕-23	兰花广场西北角公厕	兰花广场西北角
厕-24	普宁广场西侧公厕	普宁广场西侧
厕-25	普宁广场东侧公厕	普宁广场东侧
厕-26	南园压缩站公厕	南园压缩站二楼
厕-27	河西1号公厕	河滨西路河滨长廊上、侨联斜对面
厕-28	河西2号公厕	河滨西路河滨长廊上、城北邮政支局东南侧
厕-29	河西3号公厕	河滨西路河滨长廊上、北二环桥西南侧
厕-30	新坛生态公园公厕	新坛生态园
编号	转运站名称	位置
站-1	河东	新河东路丽江骏景西北侧
站-2	斗文	环城北路南侧平安里东北侧
站-3	新坛第三	大德北路东侧生态园西北侧
站-4	秀陇	江远大酒店后面（西北侧）
站-5	华溪	华溪学校隔路斜对面
站-6	北山	大扬美村往北山村道路将到桥处西侧（东侧为许氏祖祠）
站-7	上塘	上塘白马圩往陇头村路段东侧、接近与陇头村交界处
站-8	和美邕	环市东路西侧、碧辉园酒店后约两百米处
站-9	东埔	环城南路汇通加油站斜对面路口直入约三百米处、东安园7栋西侧
站-10	军屯	军马路中段北侧
站-11	酒竹埔	南兴中学隔村道斜对面
站-12	马棚	马棚村往西社西南村道路西侧、和美阳光学校斜对面
站-13	中药材市场	康美中药材市场内、揭神路东侧
站-14	里宅	里宅村政斜对面路口入、里宅侨轩学校西侧
站-15	光前西	流沙第四小学西侧
站-16	南山	流石路与新光南路交汇处
站-17	平湖	平湖村南平路东侧平湖公厕旁
站-18	南平里	翠轩花园隔新河对面
站-19	广达南	锦绣大饭店隔广达南路对面
站-20	赤水	普宁大道南侧
站-21	贵政山	贵政山村内活动广场南侧
站-22	钟潭	钟潭村内马嘴岩路往东延伸路南侧
站-23	高明	村道往大山方向直开、位于左侧富升锦纶公司旁
站-24	上寨	上寨老人文化中心东侧
站-25	新寨	新寨村内市场旁
站-26	高畔埕	华市村内庆鑫路中段北侧
站-27	新乡	华市村金池路劳龙翔休闲会所西北侧
站-28	龙苑	龙苑新村玉华北路东侧
站-29	城关	白桦路南侧城关中学旁
站-30	纺织品	布料市场隔南华路对面
站-31	西陇	综合市场东北侧
站-32	乌石	泥沟高速出入口路南侧乌石农场内
站-33	果陇	果陇村鸡笼山西北侧
站-34	灰寨	灰寨村东北角、白马溪南侧
站-35	西湖	西湖村白马溪东侧
站-36	陇沟	大南山中学旁
站-37	湖东	湖东村

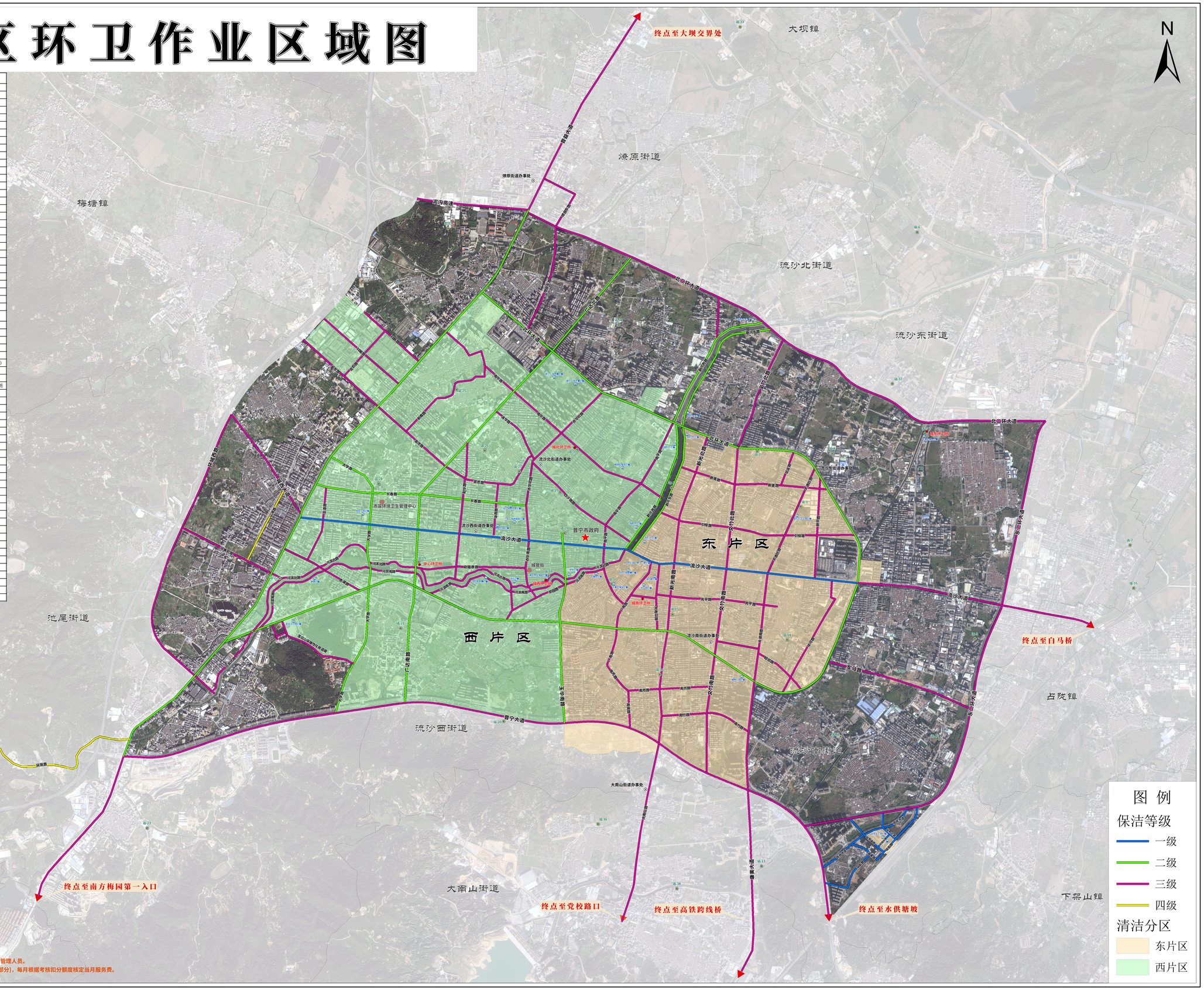

一、东片区服务范围

普宁市市区环卫作业外包东片区服务区域四至：河东路、玉华路以东，环北路（新河）以南，东埔平交、揭神路以西，普宁大道、环城南路以北及部分外围主要道路。

1、主要道路、居民区、公园广场的面积合计为473.49450万平方米。垃圾量429吨/天。

2、公厕14座。

3、压缩站21座。

二、西片区服务范围

普宁市市区环卫作业外包西片区服务区域四至：池揭路以东（包括科技工业园），环北路以南，河西路、玉华路以西，普宁大道以北及部分外围主要道路。

1、主要道路、居民区、公园广场的面积合计为576.72076万平方米。垃圾量498吨/天。

2、公厕16座。

3、压缩站16座。

三、清扫保洁作业标准：

1、一级清扫保洁，每天清扫保洁16小时；

2、二级、三级清扫保洁，机动车道按每天二扫，非机动车道、人行道按人工每天一扫；

3、居民区巷道按四级清扫保洁、每天一扫，每天清扫保洁8小时；

4、农贸市场、临时集市地段按四级清扫保洁，按每天二扫，每天清扫保洁16小时；

5、广场、公园按一、二级、三级清扫保洁，按每天一扫；

7、隔离栏七天一洗，石栏按十五天一洗。

四、公厕分为专人管理/非专人管理，作业时间为06:00～23:00。

五、垃圾中转站的日常运转维护和管理要求及质量标准：

1、垃圾中转站每天开放时间从4:00－24:00时；

2、垃圾日产日清；

3、科学管理，认真操作，按照设备的使用及保养管理规定操作保养，确保安全生产无事故。

六、各环卫所、市容一队、市容二队按管理区域每天进行巡查监管，落实路段管理，责任落实到具体管理人员。

七、考核标准：每月对中标人的环卫服务实行量化月度考评(包括日常检查、月度考核和公众监督三部分)，每月根据考核扣分额度核定当月服务费。

制图日期：2025年10月